



**Terrenos**

**Ubicación:**

Cajeme, Sonora

**Descripción:**

Terreno ubicado en las tierras del Valle del Yaqui, tierras conocidas como "El Granero de México", ideal para la siembra de trigo u otros.

Este predio se ubica en la zona oriente de Cd. Obregón, Sonora, forma parte de un predio mayor de uso apreciado exclusivamente agrícola y de una superficie de 7.7 Hectáreas. Mide 395 x 196 M<sup>2</sup>.

Colinda esta misma parcela con un canal de riego que divide la zona industrial de Cd. Obregón con la zona agrícola.

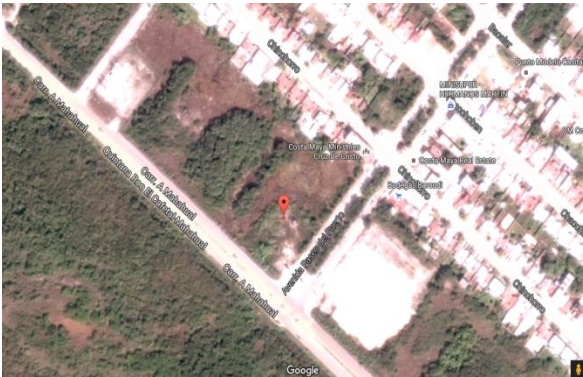

### Ubicación:

Othón P. Blanco, Quintana Roo

### Descripción:

Terreno Comercial y de servicios de 6,941.97 M<sup>2</sup> localizado en las afueras del pequeño pueblo pesquero de Mahahual, lugar ideal para locales comerciales, u hotel. Este pequeño pueblo de pescadores cuenta con el único muelle de cruceros al sur del estado de Quintana Roo.

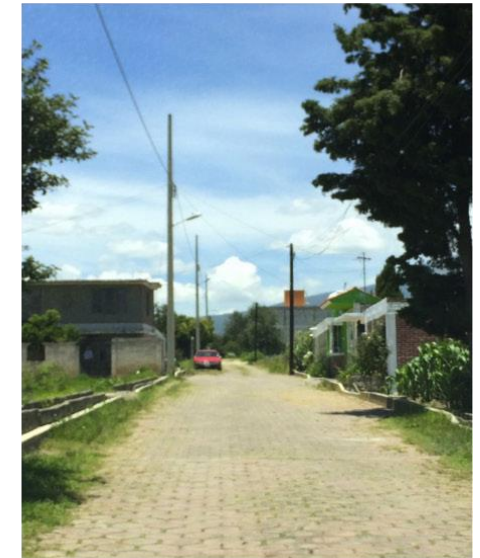

**Ubicación:**

Santa Cruz, Tlaxcala

**Descripción:**

Predio prácticamente plano de forma regular ideal para casa campestre, estancia turística de fin de semana, invernadero de hidroponía, agrícola, rancho de aves,, localizado en Jesús Huitznahuac, municipio de Santa Cruz, Tlaxcala.

Ubicado a 10 minutos de la zona textil de Santa Cruz y a 15 minutos del centro recreacional "La Trinidad" del IMSS, área rodeada de grandes zonas arboladas, ríos y temperatura templada la mayor parte del año, con servicios cercanos.

El predio es de forma regular con 146m de frente por 126m de fondo aproximadamente, con un total de 18,000 M<sup>2</sup>, escriturado y con posesión del mismo.

**Ubicación:**

Puerto Peñasco, Sonora

**Descripción:**

Ubicado dentro de Las Palomas Beach & Golf Resort, considerada una de las zonas más lujosas al ofrecer servicios integrales en todo Puerto Peñasco. Es importante mencionar también que es el único resort con campo de Golf, exclusivo para el uso de sus huéspedes.

El terreno tiene una extensión de de 17,083 Mts<sup>2</sup> y está autorizado para locales comerciales y clínica medica, es viable de modificar el uso de suelo.





**Ubicación:**

Altata, Sinaloa

**Descripción:**

Lote de 1,216.89 Mts<sup>2</sup>, espacio comercial mixto y de servicios. Está ubicado a 500 metros de la marina y de la bahía, cuenta con todos los servicios públicos y es ideal para local comercial.



**Ubicación:**

Altata, Sinaloa

**Descripción:**

Lote de 3,809.87 Mts<sup>2</sup> espacio comercial mixto y de servicios. Está ubicado a 500 metros de la marina y de la bahía, cuenta con todos los servicios públicos y es ideal para local comercial.





**Ubicación:**

Altata, Sinaloa

**Descripción:**

Lote de 66,886.73 Mts<sup>2</sup> para espacio turístico residencial. Está ubicado a 500 metros de la marina y de la bahía, cuenta con todos los servicios públicos y es ideal para desarrollo habitacional interés medio y residencial.





### **Ubicación:**

Altata, Sinaloa

### **Descripción:**

Fracción de terreno de 129,210.88 Mts<sup>2</sup> para espacio turístico residencial. Está ubicado a 500 metros de la marina y de la bahía y es ideal para desarrollo habitacional interés medio y residencial.